



Fone (18) 3722 2211

## CRECHE SANTA RITA DE CÁSSIA DE ANDRADINA

Rua Floriano Peixoto, 636 - Bairro Centro - Andradina/SP - CEP 16900.040  
CNPJ 43.542.331/0001-66      Inscrição Estadual - ISENTA

Registro no CMAS nº 545/67 - Registro no SEADS 1977

Registro de Utilidade Pública Estadual nº 49109/04

Registro no CNAS nº 28996.021165-41 - 22/11/95

# RELATORIO DE ATIVIDADES REFERENTE AO MÊS DE JULHO DE 2019

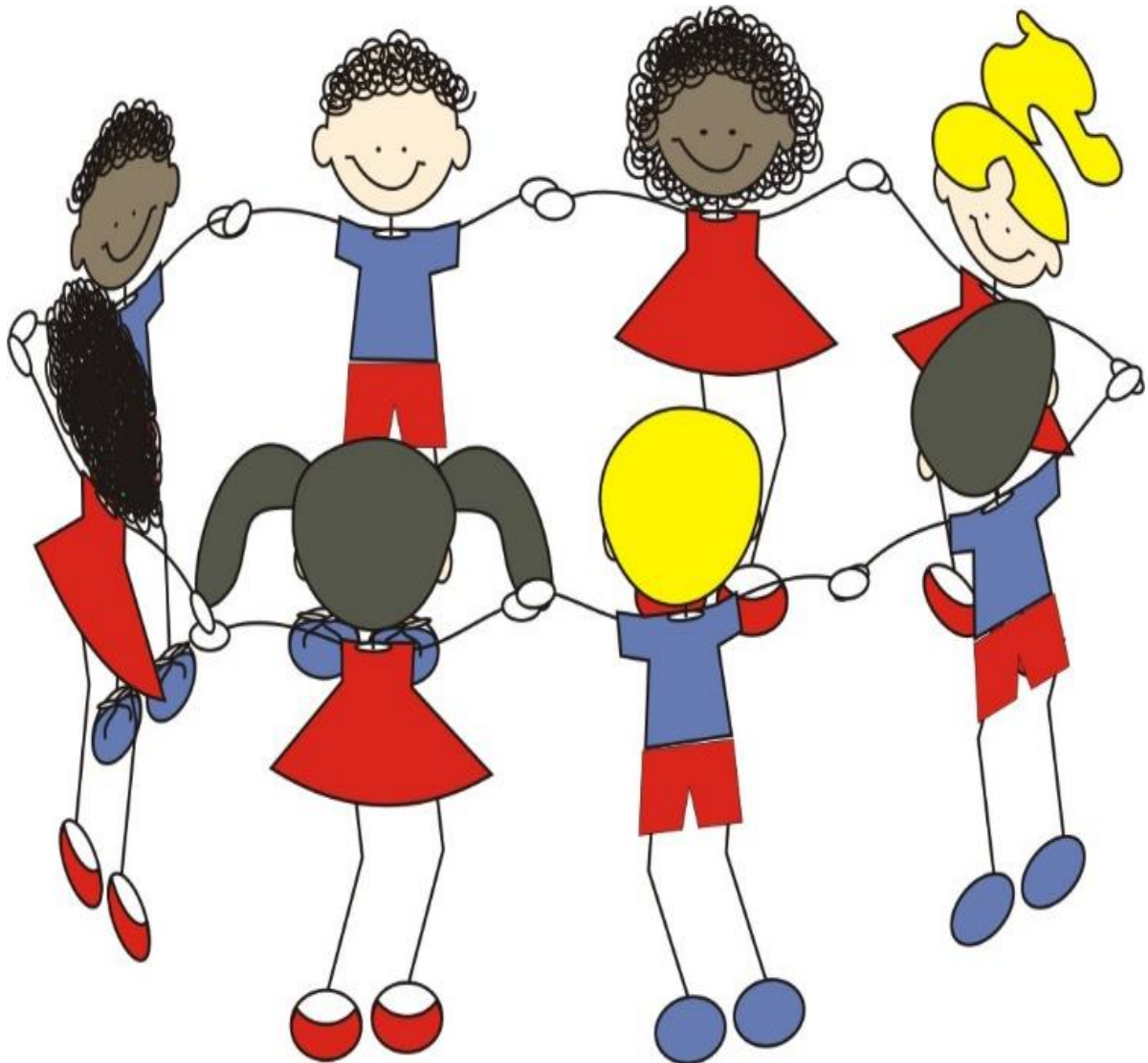

**Andradina 2019**

 Fone (18) 3722 2211	<b>CRECHE SANTA RITA DE CÁSSIA DE ANDRADINA</b>
	Rua Floriano Peixoto, 636 - Bairro Centro - Andradina/SP - CEP 16900.040 CNPJ 43.542.331/0001-66      Inscrição Estadual - ISENTO Registro no CMAS nº 545/67 - Registro no SEADS 1977 Registro de Utilidade Pública Estadual nº 49109/04 Registro no CNAS nº 28996.021165-41 - 22/11/95

## RELATÓRIO DE ATIVIDADES

Referente ao mês de julho de 2019

### 1. Identificação:

#### SERVIÇO DE CONVIVÊNCIA

#### Identificação da Entidade

##### 1.1 Entidade Social

#### CRECHE SANTA RITA DE CÁSSIA DE ANDRADINA

CNPJ: 43.542.331/0001-66

Endereço: Rua Floriano Peixoto, 636.

Município: Andradina

Estado: São Paulo

CEP N°: 16.900.040

Telefone: 018- 3722-2211

Email: csrcaassiaada@gmail.com

##### 1.2 Representante Legal

Nome: Aparecida Benedita de Oliveira Carneiro

RG n°: 3.714161-2

CPF n°: 546.278.008-78

Endereço: Morada do Sol, N°.141.

Município: Andradina

Estado: São Paulo-SP

CEP: 16.900-000

Telefone: 18. 99709-7225 e 18. 3722-2211

##### 1.3 Responsável pelo projeto:

Nome: Thamiris Custodio Cobaixo

CRESS: 47/511

Endereço: Rua Alexandre Salomão N°: 956 Centro.

Telefone: 18. 3722-2211 e 18. 98126-3551

Email: thamirisascobaixo@gmail.com

## II – DADOS QUANTITATIVOS DO SERVIÇO:



**CRECHE SANTA RITA DE CÁSSIA DE ANDRADINA**  
 Rua Floriano Peixoto, 636 - Bairro Centro - Andradina/SP - CEP 16900.040  
 CNPJ 43.542.331/0001-66      Inscrição Estadual - ISENTO  
 Registro no CMAS nº 545/67 - Registro no SEADS 1977  
 Registro de Utilidade Pública Estadual nº 49109/04  
 Registro no CNAS nº 28996.021165-41 - 22/11/95

Fone (18) 3722 2211

Nº. De pessoas atendidas	Capacidade de atendimento (conveniada)	de Demanda Reprimida
13	15	00

Especificação: Média mensal atendida, de acordo com lista de entrada e saída de usuários.

### III- Recursos Humanos

NOME	ESCOLARIDADE	FUNÇÃO	CARGA HORARIA	TIPO DE CONTRATAÇÃO
Erica Cristina Florêncio Zanini	Superior	Coordenadora pedagógica	20 horas	CLT
Thamiris Custodio Cobaixo	Superior	Assistente Social	20 horas	CLT
Ana Caroline Esteves Cordeiro	Superior	Psicóloga	08 horas	CLT
Izabel Santos de Oliveira	Médio	Apoio Pedagógico	30 horas	Prestação de S
Amanda Fabricia Previatto Bueno	Superior	Nutricionista	15 horas	CLT

### IV – DO TRABALHO DO SERVIÇO COM O USUÁRIO

Nº. De visitas domiciliares	01
Nº. De acompanhamento familiar	05
Reunião de equipe	01
Nº. De grupos sócio educativos realizados com as Crianças	02
Nº de grupo com a família	01
Nº. De encaminhamentos realizados	03
Desligamento	0
Foram realizados relatórios destas ações?	( ) SIM ( ) Não (X) Parcialmente



## **V – DADOS QUALITATIVOS DO SERVIÇO:**

### **Atividades Desenvolvidas pela Profissional de Assistência Social e Psicóloga:**

No respectivo mês de julho foram realizadas as seguintes atividades:

- Atendimento às crianças com indicativo de vulnerabilidade social. Com objetivo de manter a proteção social das crianças atendidas
- foi realizado atendimento individual com a criança
- Uma visita.
- Realizamos atendimento individual com a família.
- Reunião com a equipe da entidade.
- Férias recreativas (brincadeiras, bola, gincanas, passeios entre outros.).
- nossas atividades funciona da seguinte maneira 13 crianças selecionadas de pais trabalhadores onde não tem condições de deixar seus filhos maiores de 4 anos em casa sozinho, eles trazem as crianças entre 7:00 às 7:30 e saída das 11:30 às 12:00 no período da tarde as crianças ficam na escola onde seus pais matricularam.

### **VI– Planejamento do mês de Agosto:**

Sequencia nas oficinas lúdicas que são proposta dentro do projeto CONCRIAN.

Atendimento individual com Pais ou responsáveis pelas crianças do projeto.

Relatório mensal e registro da execução de todas as atividades e visitas.

### **VII– Principais Dificuldades:**

O repasse das verbas públicas, bem como as demais fontes financeiras, é insuficiente para propiciar um atendimento com um maior espectro qualitativo, pois entendemos que poderíamos melhorar ainda mais tais





Fone (18) 3722 2211

## **CRECHE SANTA RITA DE CÁSSIA DE ANDRADINA**

*Rua Floriano Peixoto, 636 - Bairro Centro - Andradina/SP - CEP 16900.040*

*CNPJ 43.542.331/0001-66*

*Inscrição Estadual - ISENTA*

Registro no CMAS nº 545/67 - Registro no SEADS 1977

Registro de Utilidade Pública Estadual nº 49109/04

Registro no CNAS nº 28996.021165-41 - 22/11/95

1. Amanda Carolina da Silva

2. Analice M costa

3. Emmily Garcia